Landes-
hauptstadt Kiel

Stadtplanungsamt

Kleingärten mit Zukunft

Übersichtsplan

Kleingartenanlagen innerhalb des Kieler Stadtgebietes, Koppelnamen

Acker Torstütze T 15
Ahrenshorst I S 13
Ahrenshorst III T 16
Alte Weide VII - XII + XIII -XXI, HJ18
Alte Weide VII - XII + XIII -XXI, HJ18
Alte Weide VII - XII + XIII -XXI, G17
Alte Weide VII - XII + XIII -XXI, G 17/16
Alter Kirchweg Q 38/39
Am Elendsredder LM 23
Am Kolonnenweg G 15
Am Wehdenweg VW 16
Am Weinberg TU 12
Am Winterbeker Weg J 13
An der Franziusallee R 14
An der Hangstraße R 15/116
An der Kleinbahn Kiel N 11
An der Schilkseer Straße Q 39
An der Schwentinebrücke U17/18
Arfrade I G13
Arfrade II G13
Arp'sche Koppel O 30/31
Arp'sches Gelände H 15
Auberg L 26
Aubrook EF 13/14
Aubrook-Blindstücken F 14
Aubrook-Naschhörn F 14
Bahnkoppel P12
Balt'sche Gärten S 16
Barkauer Weg LM 10
Baublock Gellertstraße K 16
Baumwegkoppel HJ 10
Bielenbergkoppel II, M 10/11
Bielenbergkoppel III, M 10/11
Bielenbergkoppel IV, M 10/11
Bielenbergkoppel V NO 11
Birkenholm E 22/23
Böhmsche Koppel E 14
Böttgersberg T 13
Böttgersberg I, T 13
Böttgersberg II, T 13
Brauner Berg S34
Brauner Berg - Falkenhorst ST 34/35
Breiter Holm E 22
Bremerskamp II, J 22/23
Bremerskamp III, J 22/23
Bremerskamp IV, J 22/23
Bremerskamp V, J 22/23
Brunsrade I - VI, GH 16
Brunsrade VIII, G 15
Brunsrade X, GH 15
Brunsrade XI - XVII, H 14/15
Dibbernkoppel K 13
Dietrichstr./Hofteich N 11
Drachenkoppel PQ 13
Drachensee G 11
Drahtseilkoppel T 16
Dreiangelkoppel V 18/19
Dreiangelkoppel Struwe
Dreieckskoppel P 12
Dubenhorst H 16/17
Dubenhorst (Wellsee) P 10
Ebenhorstkoppel S 16
Eckholm E 22
Eekbrookkoppel N 28
Elandsberg EF 14
Ellerbeker Weg RS12
Esemann'sche Koppel GH 15
Finkelberg J 11
Falckenstein S 34/35
Fischkoppel U 12/13
Fischteichkoppel FG 17
Fliegerhorst-/Stormsche Koppel O 28
Flintbeker Str. (Sportplatz) M 12
Flintbeker Str. rechts M 11
Fördeblick S 34/35
Forstbaumschule N 23
Gelände Jelinek J 23
Geruselkoppel MN 28/29
Göttschkoppel Q12
Große Moorkoppel JK 23
Großer Kamp RS 11
Grüffkamp I, R 34
Grüffkamp II, S 34
Hamburger Chaussee KL 13
Hasenkoppel G 16/17
Hasseer Koppel G 15/16
Hasseldiek G 15/16
Hasseldiek (privat) G 15
Hasselfelde ST 22
Hasselfelde (privat) RS 21/22
Hasselfelde II ST 21/22
Haubergkoppel G 12
Hedenholz E14
Hedenholz I, E 14
Hellkoppel T 13/14
Hinter der Dudweiler Straße H 14
Hinter der Hofteichstraße M 11
Hinter der Marienbader Straße TU 9
Hinter der Mettlachstraße H 14
Hinter der Saarbrückenstraße H 13
Hinter Schusterkrug 19, Q 30
Hofteichstr. N 10/11
Hohenrade L 25
Holmkoppel EF 15
Hölterling M 11
Holzkoppel Gaarden P 11/12
Holzkoppel Kiel F 15
Hornskampkoppel I, T 16
Hornskampkoppel II, T 16
Hornskampkoppel IX, T 16
Hundsalzberg T 12
Immelmannkoppel M 28/29
Ivers'sche Koppel HJ 22
Kählerhorstkoppel P 12
Kainrade-Bahr F 14
Kainrade-Stadt G 14/15
Karstadtkoppel KL 23
Karstadt'sche Hufenstelle A - B, V 17
Katzheide Q 14
Kiel Hassee (Kolonnenweg) G 15
Kieler Hof K 22/23
Klaasbrooker Rehm G 23
Klattenseegen OP 10/11
Klausbrook I B, GH 22/23
Klausbrook II, H 22/23
Klausdorfer Tor TU 15
Kleine Kieler Koppel III, J 25/26
Kleine Kieler Koppel IV, J 25
Klein-Kielstein L 21
Klosterkoppel V 18
Kollhorst F 17/18
Köppken-Koppel G 16
Krebskoppel RS 12
Kreuzkamp R 12
Kuckucksberg PQ 10
Lamprechtskoppel T 12
Lange Wiese P 13
Links der Hochbrücke L 25
Lorenzenkoppel E 13
Lübecker/Hamburger Chaussee L
Mangoldtstraße HJ 23
Manrade II, K 25
Martensenkoppel O 30/31
Martenswiese F 17
Meimersdorfer Moor M 10
Mietschau NO 34
Mittelste Koppel G 14
Moorkippe, M 9
Moorkoppel OP 10/11
Mühlenbrook L 25
Neelsenkoppel I, G 12
Neelsenkoppel II, G 12
Neue Koppel V 20/21
Neu-Mettenhof BC 16/17
Nixenweg L 27
Obere Diekmissen O 31
Oppendorfer Koppel V 18
Papenkamp I, JK 13
Papenkamp III, JK 13
Papenkamp IX, K 13/14
Pappelkoppel H 11
Petersenkoppel O 28
Poppenrade Q 13
Pottbargkoppel R 13
Projensdorf G 25
Prüner Schlag I - VIII, H 16
Radebrook/Kneist T 13
Redoute R 32
Reduhn'sche Koppel U 16
Rehsenkoppel X, U 15/16
Rehsenkoppel XII, U 15/16
Rehsenkoppel XXII, U 16
Repenningskoppel FG 17
Roggenkoppel Q 13
Rosenberg (alt) TU 15
Rosenberg (neu) T 14/15
Roseneck G 23
Rosenweg C13
Rotenbek G 23
Russenberg 2, T 15
Salzwiesenweg PQ 39
Salzwiesenweg Q 39
Sandberg H 11
Sandkoppel GH 11
Scheidekoppel R 34
Scheinwerferkoppel Q13
Schießstand T 14
Schleusenkoppel P 13
Schlüterkoppel T 13/14
Schmaler Holm E 21/22
Schnoorkoppel OP 12
Schulkoppel Q 9
Schulredder L 23
Schulzekoppel O 27
Schwarzlandkoppel P 12
Schwarzlandwiese P 12
Seekampkoppel P 13
Seekoppel PQ 13
Seelenkamp QR 9
Sieversdiek NO 11
Sieversdiek Koppel XXIV, NO 11
Söhrenkoppel PQ13
Stadtfeldkamp II - IV, HJ 14
Steenbarg G 23/24
Steenbeker Kamp, H 24
Steenbeker Moor II, JK 23
Steenbeker Moor III, JK 23
Steertsraderedder U 18/19
Steinradekoppel P 13
Steinradewiese P 13
Stickenhörn P 31
Ströh'sche Koppel J 23
Struckdieksau F 13
Stückenmoor P 11/12
Studentenberg L 10/11
Teichhörn J 21
TGP Acker_Torstütze TU 15/16
TGP Ellerbeker Weg Ost ST 13/14
TGP_Grüffkamp_privat RS 34
TGP Heikendorfer Weg Süd T 19
TGP Mühlenweg J 14
TGP Rehsenweg U 15/16
TGP Sieversdiek Nord O 11
TGP Tröndelweg RS13
TGP Wehdenweg V 17
TGP_Hamburger Chaussee GH 9
Untere Feldscheide QR 12
Untere Feldscheide (privat) QR 12
Verb. GL Meimersdorf-Hassee (Tonberg)
Vieburg I, K 10
Vieburg II, K 10/11
Vieburg III, K 10
Vieburg IV, K 10
Viehhauskoppel G 15/16
Viehteich S 14
Voßberg N 10/11
Weberkoppel I, RS 13
Weberkoppel II, RS 13
Weberkoppel III, RS 13
Weberkoppel IV, RS 13
Weberkoppel IX, OP 11/12
Weberkoppel V, RS 13
Weberkoppel VI, OP 11/12
Weberkoppel VII, OP 11/12
Weberkoppel VIII, OP 11/12
Weberkoppel X incl. Langseehof U 15/16
Weinberg M 9/10
Weiß'sche Koppel S 34
Weizenrott I, NO 10
Weizenrott II, NO 10
Wiesengrund F 13/14
Willy-Jacob-Weg S 14
Wischholm E 22
Witthöftkoppel G 16/17
Wittland-Kollhorst FG 17
Wittland-Will F 16/17
Wohldkoppel RS 14
Wohldkoppel I, R 13
Wohldkoppel II A, R 13/14
Wohldkoppel II B, R 13/14
Wulfsbrook K 18
Wulfskampkoppel V, TU 16/17
Wulfskampkoppel VI, TU 16/17
Wulfskampkoppel VII, T 16
Wulfswiesenkoppel P 10
Ziegeleikoppel OP 30
Ziegeleiweg T 9
Ziegelkoppel F 16

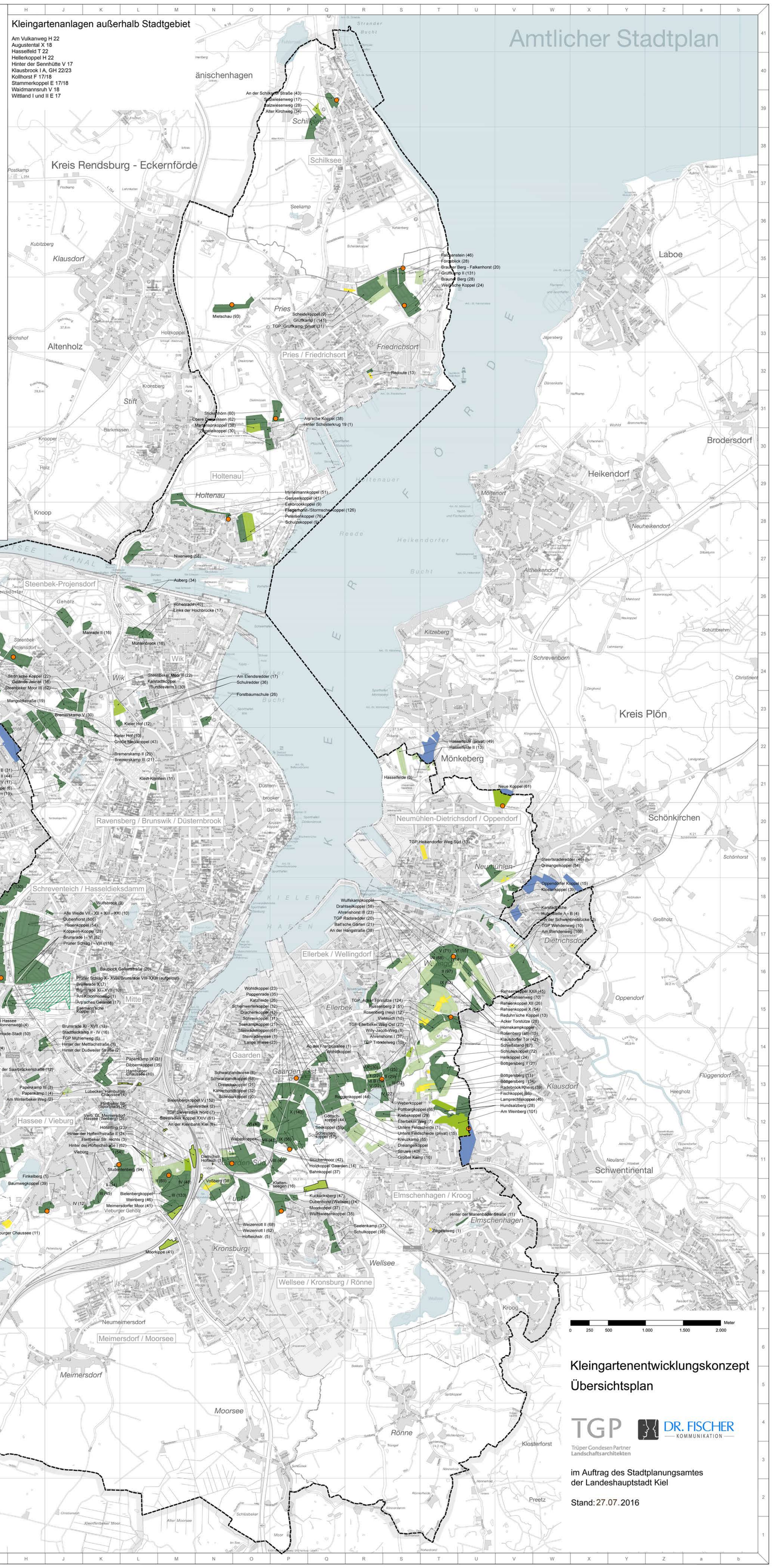

Legende

- Stadtgebietsgrenze
- Grenze Ortsteile
- Wasserflächen

Kleingartenanlagen/ Kleingärten

Kollhorst (23) Anlagenname (Parzellenanzahl)

- städtische Kleingartenanlagen und Kleingärten (verpachtet an den KV, BKleingG & Generalpachtvertrag wird angewendet)
- aufgelöste städtische Kleingartenanlage (südlicher Teil der Anlage Prüner Schlag I-VIII)
- nichtstädtische Kleingartenanlagen [Direktverpachtung durch Eigentümer wie Bahn & Bundesimmobilie, BKleingG & Regelungen des Generalpachtvertrages (soweit dem KV angeschlossen) werden angewendet]
- private Kleingärten (Eigentümergärten, die keinem Verein angeschlossen sind)
- direkt verpachtete städtische Gärten (Verpachtung durch LH Kiel; Darstellung von mind. vier zusammenhängenden Gärten außerhalb städtischer Kleingartenanlagen, Einzelgärten sind nicht aufgeführt)
- Vereinsheim
- Kleingartenanlagen außerhalb Stadtgebiet

Kleingartenentwicklungskonzept
Übersichtsplan

TGP Trüper Condesen Partner Landschaftsarchitekten
DR. FISCHER KOMMUNIKATION

im Auftrag des Stadtplanungsamtes
der Landeshauptstadt Kiel

Stand: 27.07.2016